ATTILA

Dramma Lirico in tre Atti con Prologo

POESIA DI T. SOLERA

Musica di

GIUS. VERDI

1846

DALL'EDITORE F. LUCCA DEDICATO

AL SIG.R

B. LUMLEY

Direttore del teatro di S. M. a Londra.

Prop. degli Editori *Dep. all'I. R. Bib.*

N.° 5906. *Oh! nel fuggente nuvolo* **SCENA e ROMANZA** *Eseguita dalla Sig.a* **LOEWE** *Fr. 2.50*

MILANO *presso* **F. LUCCA** *dirimpetto all'I. R. Teatro alla Scala*

Londra presso Addisson e Hodson *Firenze presso i Fratelli Ducci*

Roma presso G. Olivieri. *Parigi Escudier.*

Chiasso l'Euterpe Ticinese. *Lipsia Kistner.*

PROVINCIA DI TORINO
BIBLIOTECA

ATTILA

Dramma Lirico in tre Atti con Prologo

POESIA DI T. SOLERA

Musica di

GIUS. VERDI

DALL' EDITORE F. LUCCA DEDICATO

AL SIG.r

B. LUMLEY

Direttore del teatro di S. M. a Londra

Prop.tà degli Editori — *Dep.to all I.R. Bib.*

5906. *Oh! nel fuggente nuvolo* **SCENA E ROMANZA** Eseguita dalla Sig.ra Loewe. Fr. 2.50

(M.M. ♩=72)

ANDANTE.

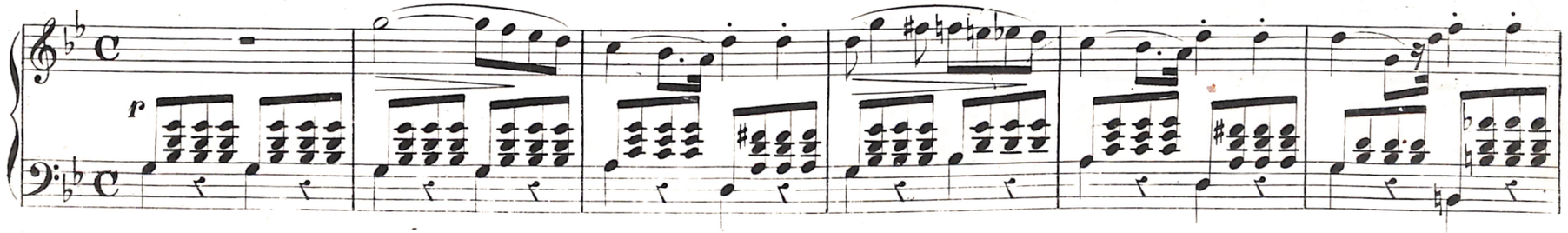

ODALBELLA

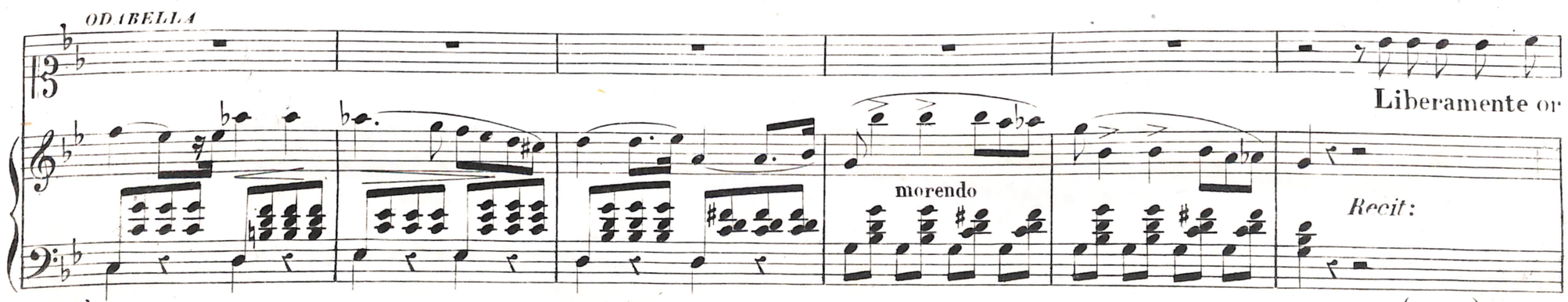

(Attila)

Parigi presso i F.lli Escudier
Londra presso Addison e Hodson
Lipsia presso F. Kistner

MILANO presso **F. LUCCA** dirimpetto all'**I.R.** Teatro alla Scala.

Firenze presso i F.lli Ducci
Chiasso presso l'Enterpe Ticinese

a tempo

piangi... sfrenati o cor. la queta ora in che posa han pur le ti_gri, io so_ _ _ _ _la scor_ro di lo_co in

lo _ co scor_ro di lo_co in lo_co eppur sem_pre sempre quest'o_ _ra attendo e in _ vo _

_ co.

m.d.

m.s.

Andantino mosso (♩=84)

con espress.

Oh! nel fug - gen - - - te nu - - - - - vo_lo non sei tu

p

declamato

pa - - - dre impres - - - - - so?... cie - lo!... ha muta_to im -

dolce dolce dim.

_ma _ gine!... il mio Fo _ re - - - - - - - - - - - - - sto è des - - - - - -

con espress.

-so. so - - - spen - - - - - di, o ri - - - - - vo, il

sempre sotto voce

mur - - - - mu - - re au - - - - - ra non più fre - -

-mir.... non più fre - mir.... ch'io de - - gli a - - ma - - - - - - ti

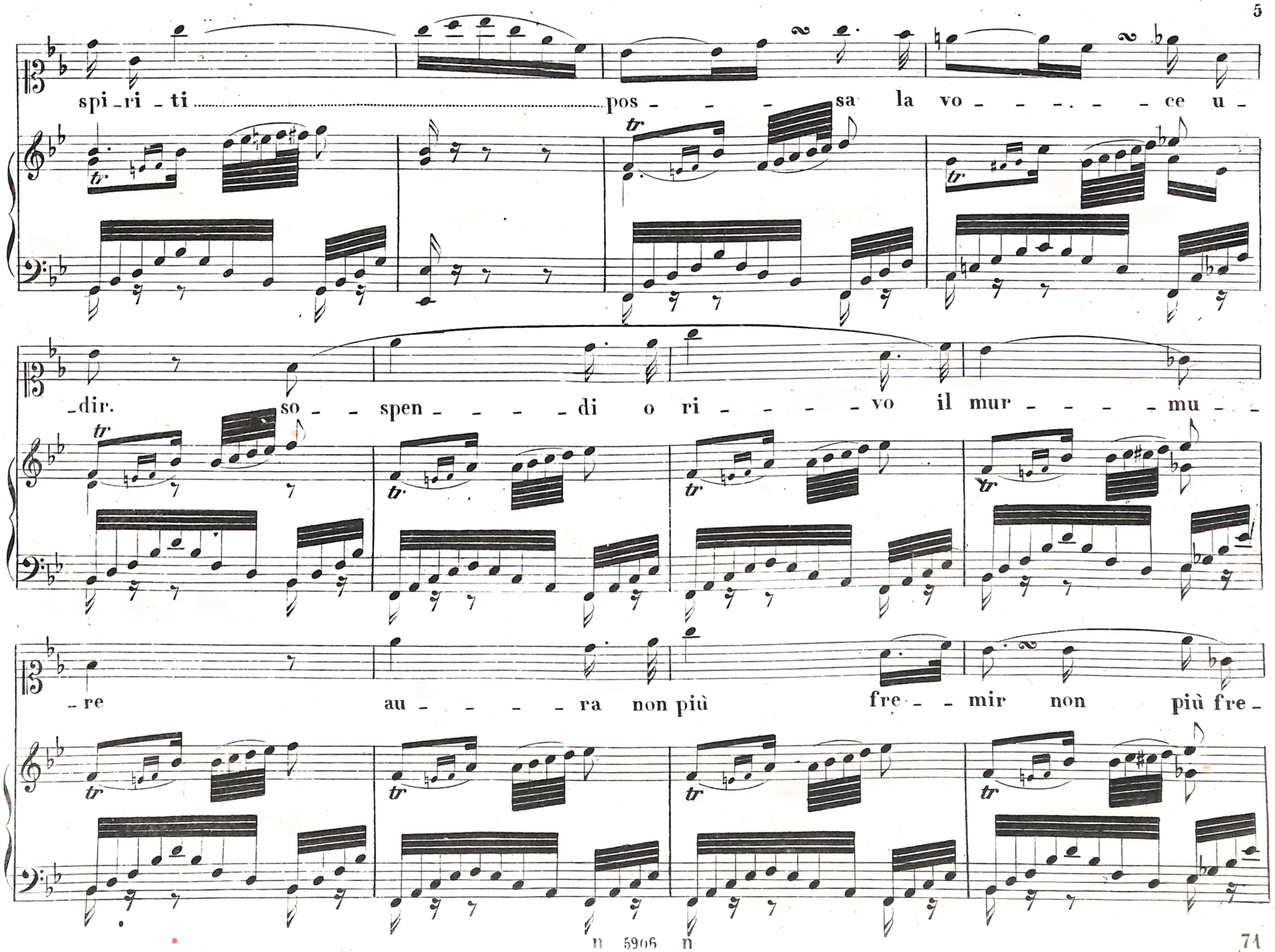
spi_ri_ti pos_ _ _ sa la vo_ _ _ _ _ ce u_
dir. so _ spen_ _ _ _ di o ri_ _ _ _ vo il mur_ _ _ _ mu_ _
_re au_ _ _ _ _ ra non più fre_ _ mir non più fre_

mir ch' io de _ _gli a_ _ma_ _ _ _ _ti spi_ri_ti

leggeriss.

con dolcezza

pos_ _ _ _ _ _sa la vo_ce u_dir

semplice ed espress:

pos_ _ _ _ _ _ _ _sa la vo_ _ _ce la vo_ce u_dir.

morendo

n 5906 n

AMM. PROV. DI TORINO
№ 15665
BIBLIOTECA

PROVINCIA DI TORINO
BIBLIOTECA
Legato Anselmi
S.M.-a
21